

ALTO SUCURIÚ

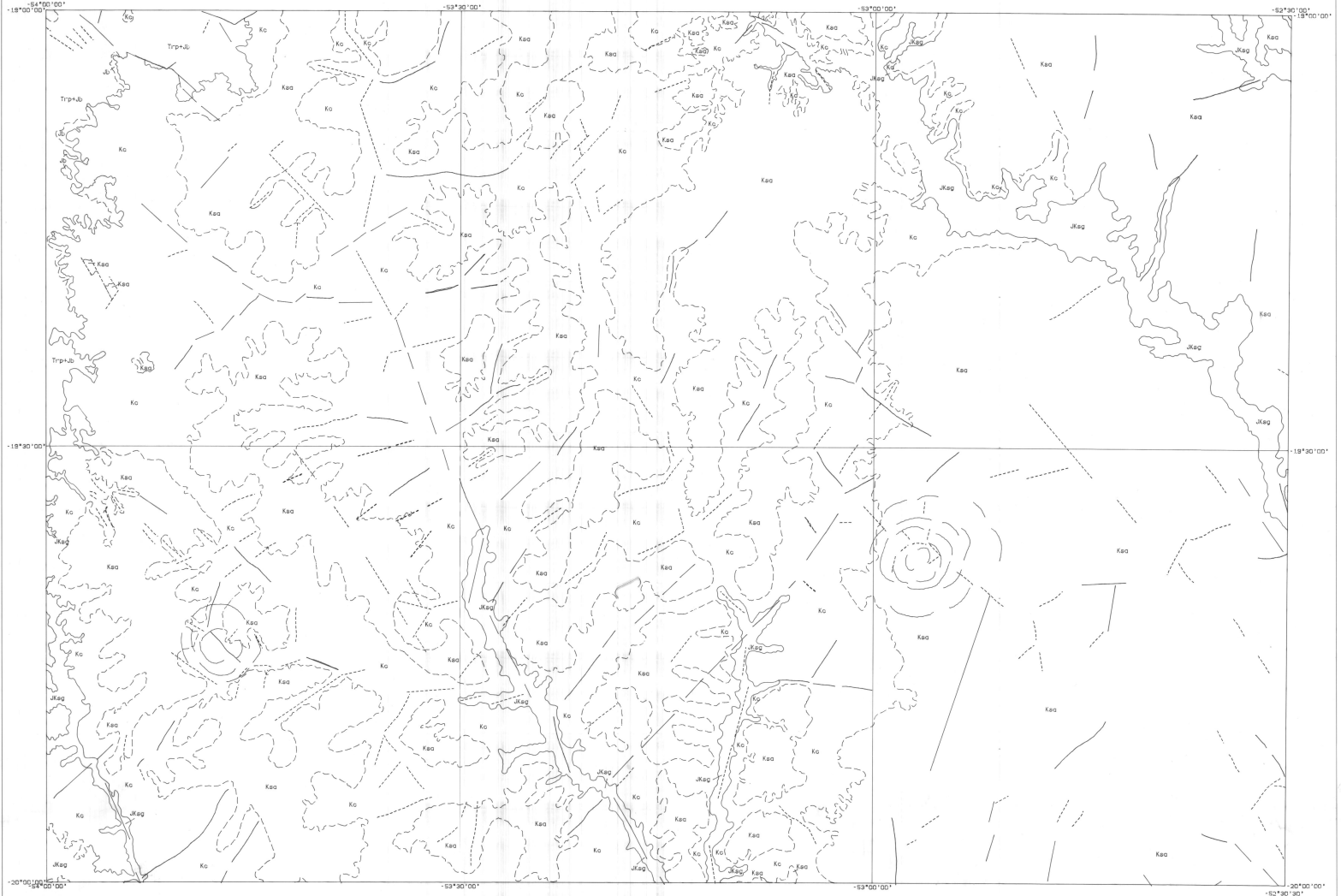

SINAIS CONVENCIONAIS

- | | |
|--|---|
| <p>VIAS DE CIRCULAÇÃO</p> <p>RODEADA IMPERMEABILIZADA - 1:500m permanente</p> <p>RODEADA IMPERMEABILIZADA - 1:500m permanente</p> <p>RODEADA IMPERMEABILIZADA - 1:500m permanente</p> <p>ESTRADA DE FERRO</p> <p>LIMITES</p> <p>CIDADA</p> <p>PERÍMETRO</p> <p>PERÍMETRO</p> <p>PERÍMETRO</p> <p>OUTROS ELEMENTOS</p> <p>ESTÁGIO SATELITE</p> <p>REPERTEIRO COMPO DE FERRÃO</p> <p>ALTA TENSÃO</p> <p>PORTO</p> | <p>ELEMENTOS HIDROGRÁFICOS</p> <p>RELA - LAGOS</p> <p>Dessecação</p> <p>Parque nacional</p> <p>Áreas protegidas</p> <p>Reserva</p> <p>Costeira</p> <p>Conservação</p> <p>Reserva</p> <p>Burmejo em terra firme</p> <p>Porto</p> <p>Parati</p> |
|--|---|

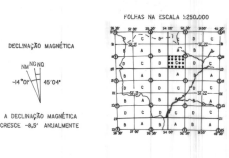

GEOLOGIA

1:250.000

SISTEMA UTM DA PROJ. CONFORME DE GAUSS

ORDEM DA QUADRETADEIRA UTM 22QUADOR E MERIDIANO DO ALGORITMO

ADICIONADAS AS CONSTANTES DE 600.000 km E 500 km, RESPECTIVAMENTE

REPRODUÇÃO TOTAL OU PARCIAL PROIBIDA SEM AUTORIZAÇÃO

DIREITOS RESERVADOS CONFORME LEI FEDERAL Nº 24.248 DE 1978

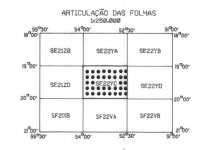

NOTA DE CRÉDITO

Base cartográfica elaborada pelo Serviço de Cartografia do Projeto RADAMBRASIL, e atualizada pelas Serpilas de Cartografia do Sistema de RGE, com o uso da Insigne Lançador 1984 e 1985 e Imagens de satélite em perfis de agosto de 1985 e fevereiro de 1986.

Mapa elaborado nos dados da Investigação de mapeamento aerofotogramétrico da Insigne da RPOB 813/76, Insigne Lançador 1984 e Imagens de satélite em perfis de agosto de 1985 e fevereiro de 1986, com o uso da Insigne Lançador 1984 e Imagens de satélite em perfis de agosto de 1985 e fevereiro de 1986, com o uso da Insigne Lançador 1984 e Imagens de satélite em perfis de agosto de 1985 e fevereiro de 1986.

Projeto de mapeamento aerofotogramétrico da Insigne da RPOB 813/76, Insigne Lançador 1984 e Imagens de satélite em perfis de agosto de 1985 e fevereiro de 1986, com o uso da Insigne Lançador 1984 e Imagens de satélite em perfis de agosto de 1985 e fevereiro de 1986.

Projeto de mapeamento aerofotogramétrico da Insigne da RPOB 813/76, Insigne Lançador 1984 e Imagens de satélite em perfis de agosto de 1985 e fevereiro de 1986, com o uso da Insigne Lançador 1984 e Imagens de satélite em perfis de agosto de 1985 e fevereiro de 1986.